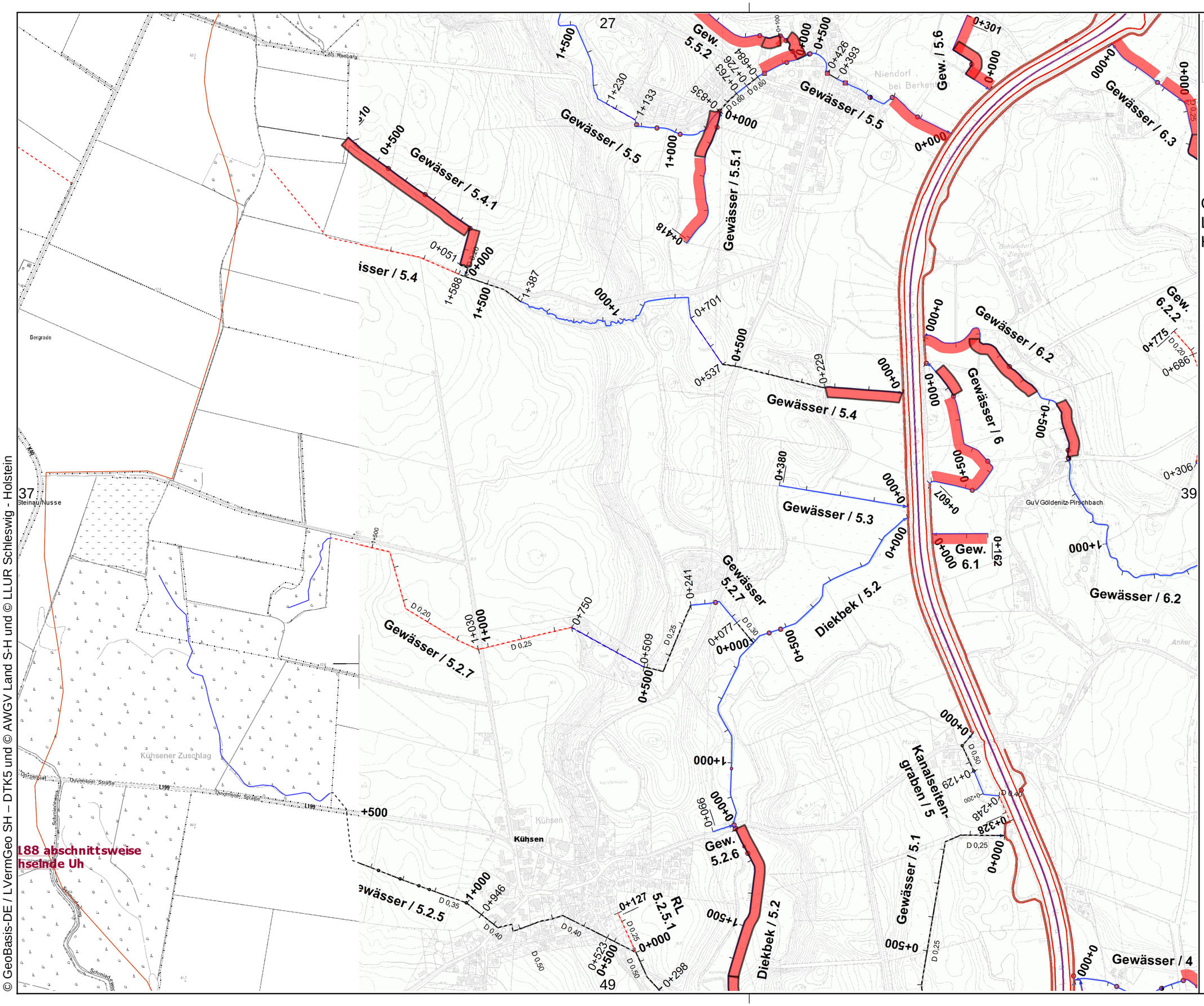

© GeoBasis-DE / LVermGeo SH – DTK5 und © AWGV Land S-H und © LLUR Schleswig - Holstein

PRO GEWÄSSER
Wir kümmern uns

Gewässer- und Landschaftsverband Herzogtum Lauenburg

Verband:
GUV 05 - Göldenitz - Pirschbach (30200)

Unterhaltungsjahr: 2023

Kartenblatt: 38

Bemerkung:

Raster-Kartenblatt

Legende:

- Gewässer mit Pflegeplan

Intern vergeben

- Betriebshof

Extern vergeben

- einseitig + Sohlkrautung
- beidseitig + Sohlkrautung
- einseitig + halbe Sohlkrautung
- beidseitig + halbe Sohlkrautung
- einseitig + keine Sohlkrautung
- beidseitig + keine Sohlkrautung
- wechselseitig
- Sohlkrautung
- Stromstrichmahd
- Sohlräumung

Maßstab:
1 : 10.000

N