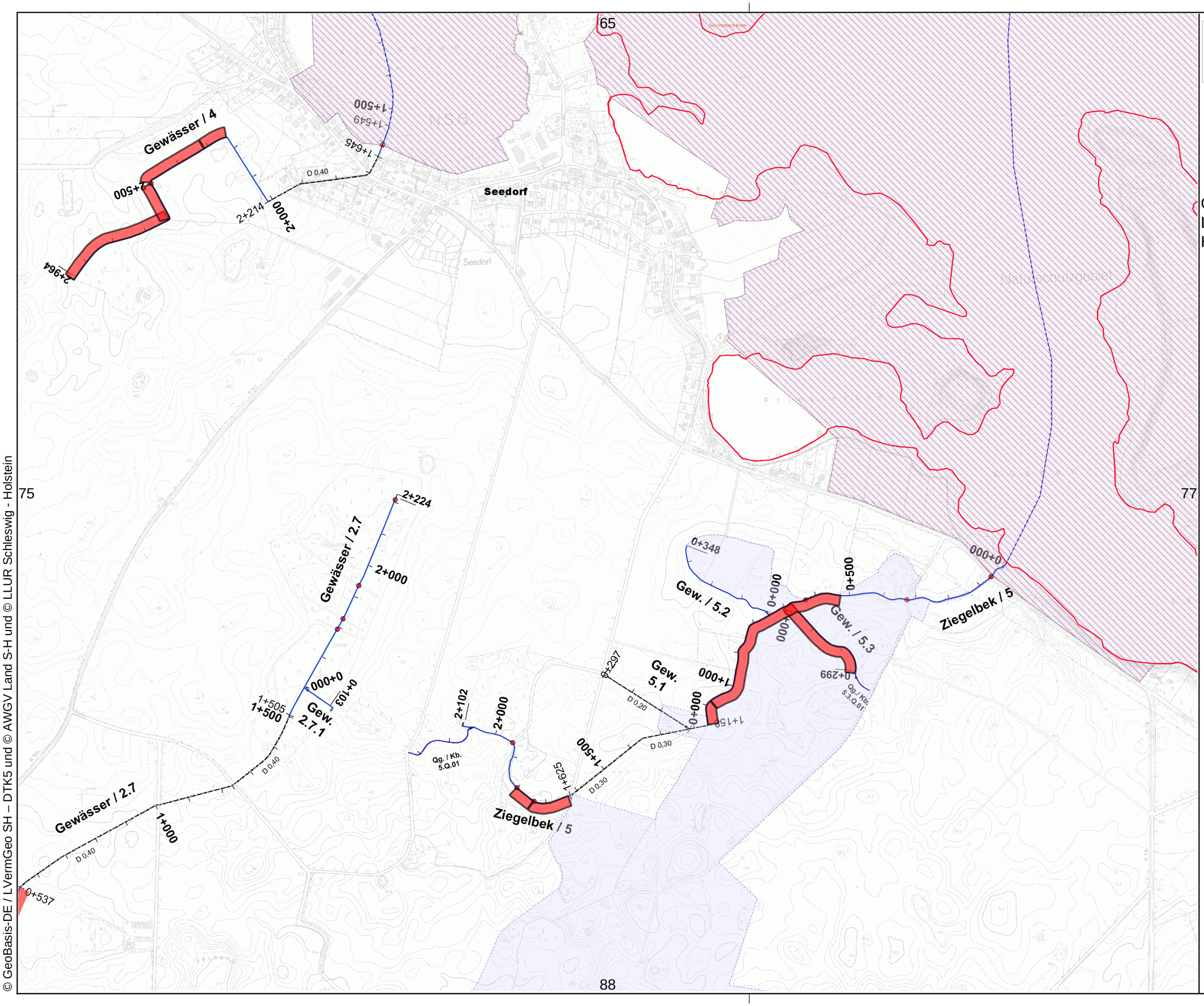

Gewässer- und Landschaftsverband Herzogtum Lauenburg

Verband:
GUV 09 - Hellbach-Boize (30500)

Unterhaltungsjahr: 2023

Kartenblatt: 76

Bemerkung:
Raster-Kartenblatt

Legende:

- Gewässer mit Pflegeplan

Intern vergeben

- Betriebshof

Extern vergeben

- einseitig + Sohlkrautung
- beidseitig + Sohlkrautung
- einseitig + halbe Sohlkrautung
- beidseitig + halbe Sohlkrautung
- einseitig + keine Sohlkrautung
- beidseitig + keine Sohlkrautung
- wechselseitig
- Sohlkrautung
- Stromstrichmahd
- Sohlräumung

Maßstab:
1 : 10.000

N

© GeoBasis-DE / LVermGeo SH – DTK5 und © AWGV Land S-H und © LLUR Schleswig - Holstein