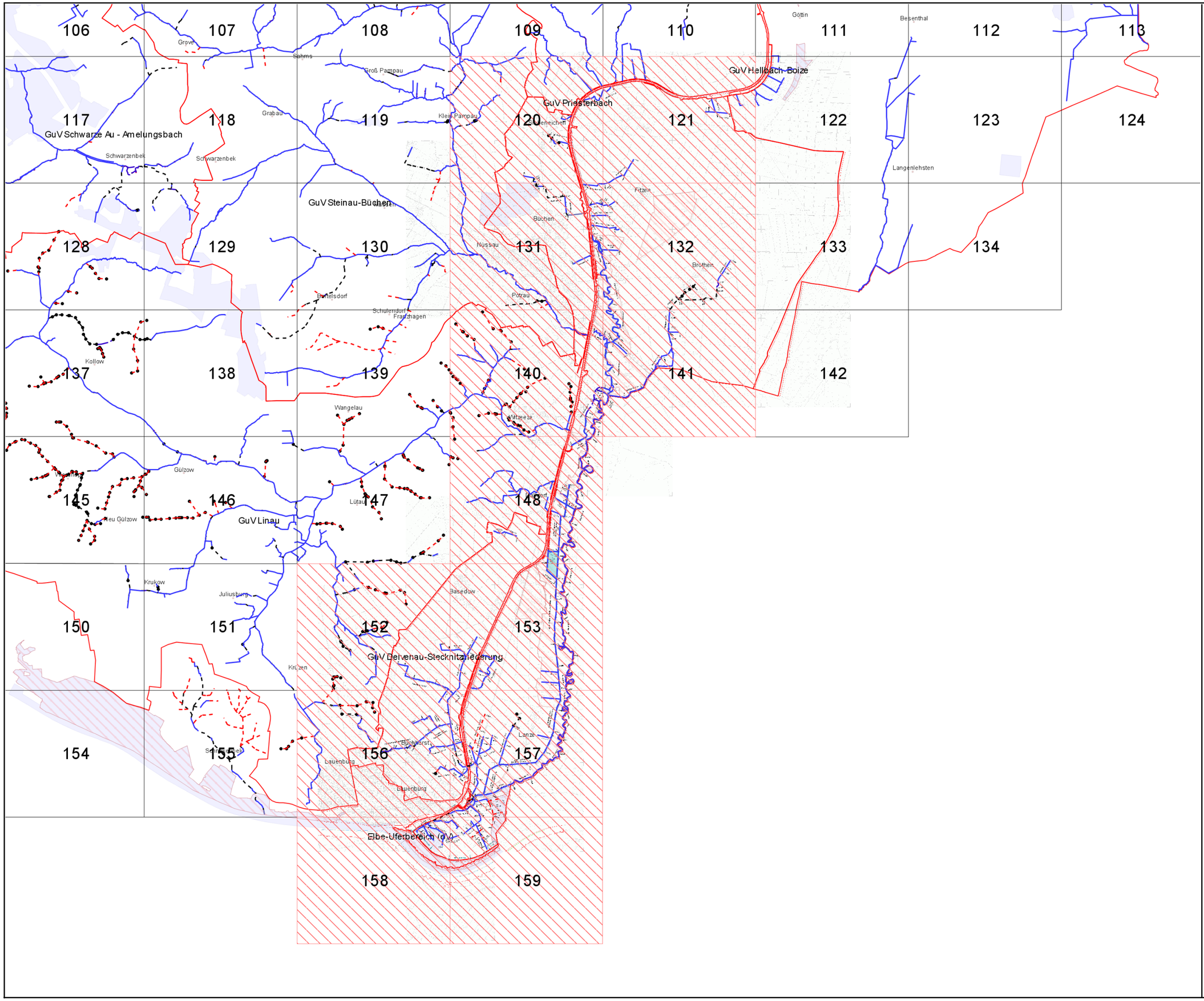

PRO GEWÄSSER
Wir kümmern uns

Gewässer- und Landschaftsverband Herzogtum Lauenburg

- Übersichtskarte -

Verband:
WBV 10 - Delvenau-Stecknitzniederung

N

Legende:

- ausgegebene Kartenblätter
- FFH-gebiete
- Naturschutz-gebiete

Maßstab:

1 : 80.000

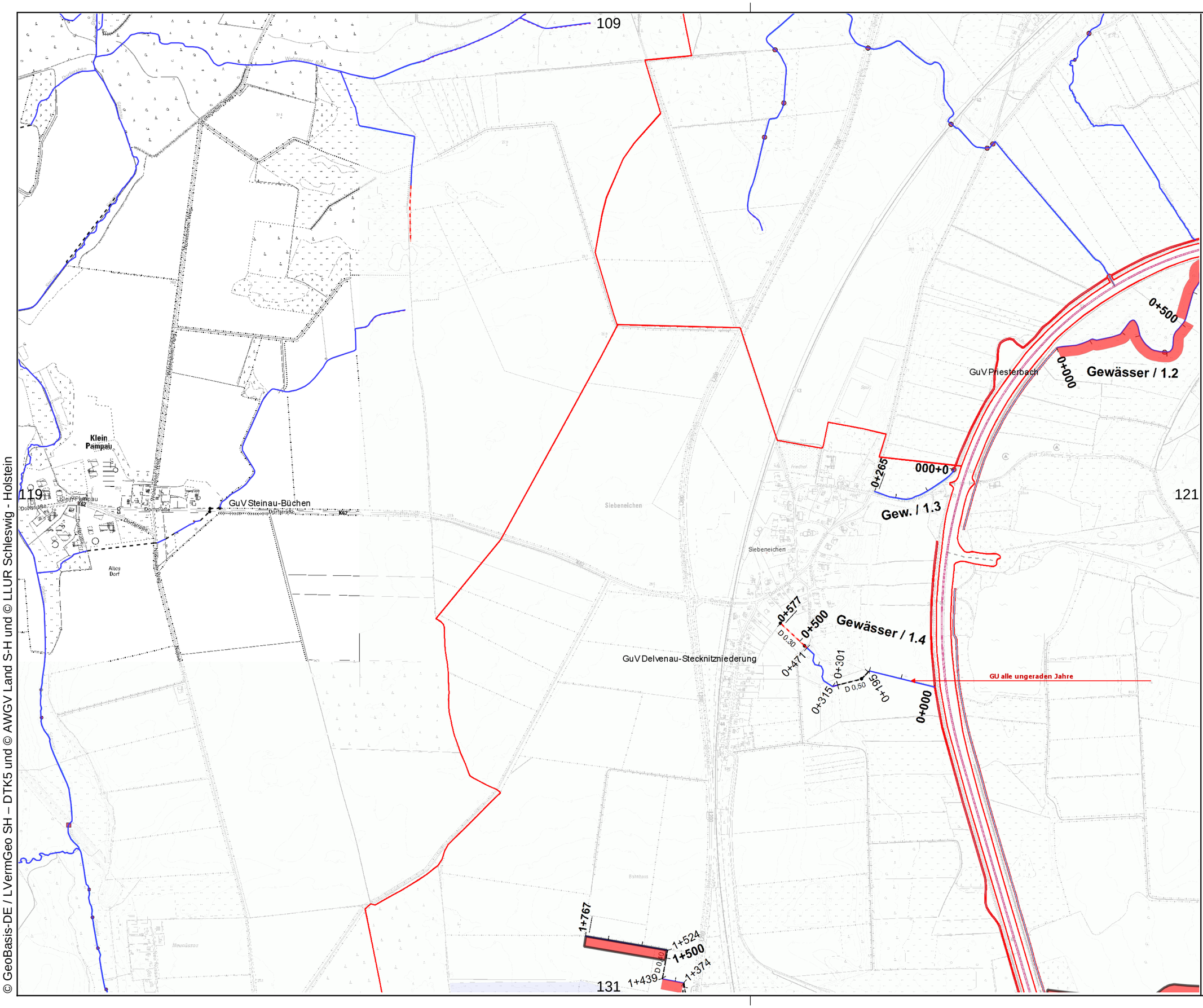

© GeoBasis-DE / LVermGeo SH – DTK5 und © AWGV Land S-H und © LLUR Schleswig - Holstein

PRO GEWÄSSER
Wir kümmern uns

Gewässer- und Landschaftsverband Herzogtum Lauenburg

Verband:
WBV 10 - Delvenau-

Unterhaltungsjahr: 2026

Kartenblatt: 120

Bemerkung:

Raster-Kartenblatt

Legende:

- Gewässer mit Pflegeplan

Intern vergeben

- Betriebshof

Extern vergeben

- einseitig + Sohlkrautung
- beidseitig + Sohlkrautung
- einseitig + halbe Sohlkrautung
- beidseitig + halbe Sohlkrautung
- einseitig + keine Sohlkrautung
- beidseitig + keine Sohlkrautung
- wechselseitig
- Sohlkrautung
- Stromstrichmahd
- Sohlräumung

Maßstab:
1 : 10.000

N

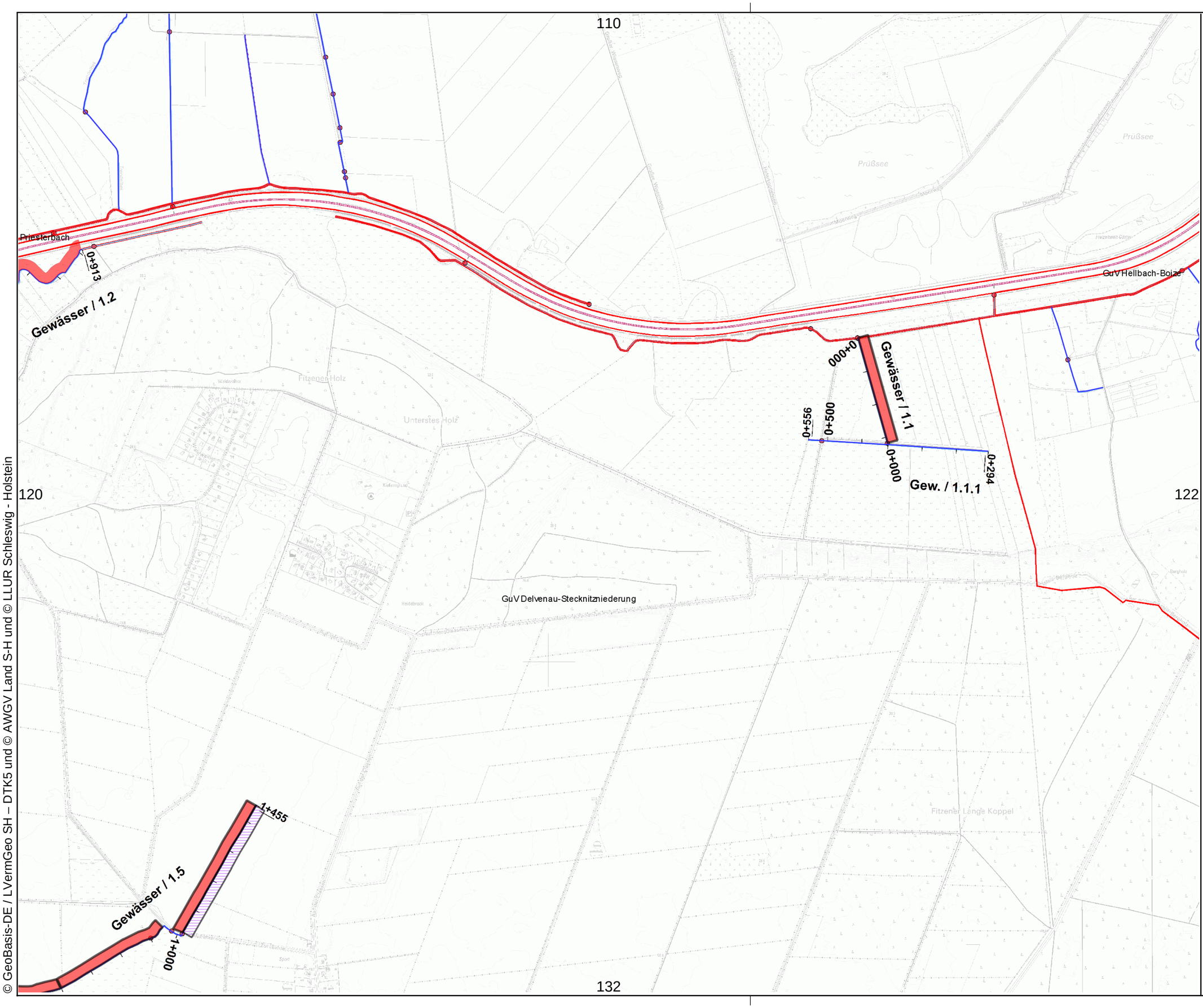

© GeoBasis-DE / LVermGeo SH – DTK5 und © AWGV Land S-H und © LLUR Schleswig - Holstein

PRO GEWÄSSER
Wir kümmern uns

Gewässer- und Landschaftsverband Herzogtum Lauenburg

Verband:
WBV 10 - Delvenau-

Unterhaltungsjahr: 2026

Kartenblatt: 121

Bemerkung:

Raster-Kartenblatt

Legende:

Gewässer mit Pflegeplan

Intern vergeben

Betriebshof

Extern vergeben

- einseitig + Sohlkrautung
- beidseitig + Sohlkrautung
- einseitig + halbe Sohlkrautung
- beidseitig + halbe Sohlkrautung
- einseitig + keine Sohlkrautung
- beidseitig + keine Sohlkrautung
- wechselseitig
- Sohlkrautung
- Stromstrichmahd
- Sohlräumung

Maßstab:
1 : 10.000

N

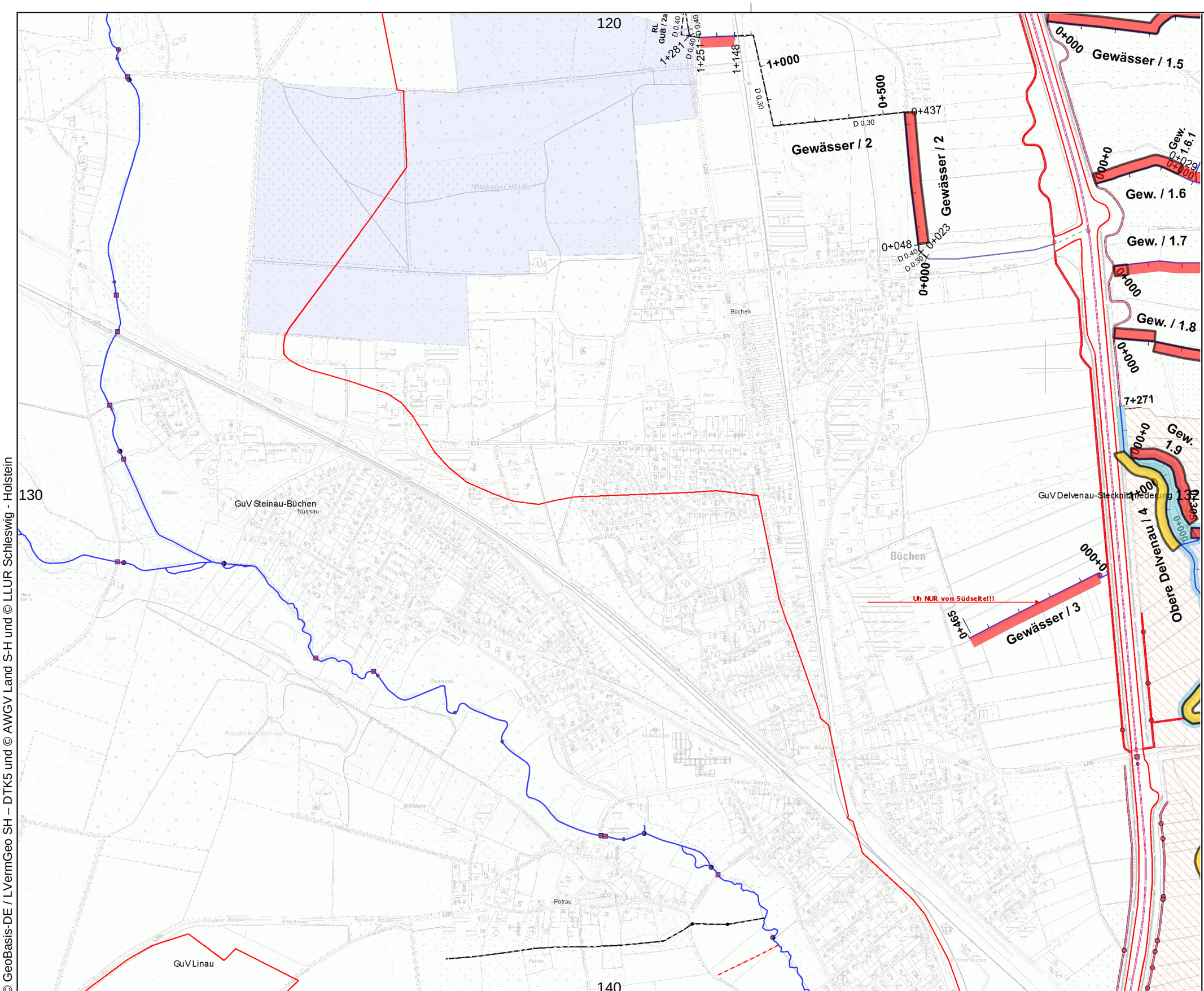

© GeoBasis-DE / LVermGeo SH – DTK5 und © AWGV Land S-H und © LLUR Schleswig - Holstein

Gewässer- und Landschaftsverband Herzogtum Lauenburg

Verband:
WBV 10 - Delvenau-

Unterhaltungsjahr: 2026

Kartenblatt: 131

Bemerkung:

Raster-Kartenblatt

Legende:

- Gewässer mit Pflegeplan

Intern vergeben

- Betriebshof

Extern vergeben

- einseitig + Sohlkrautung
- beidseitig + Sohlkrautung
- einseitig + halbe Sohlkrautung
- beidseitig + halbe Sohlkrautung
- einseitig + keine Sohlkrautung
- beidseitig + keine Sohlkrautung
- wechselseitig
- Sohlkrautung
- Stromstrichmahd
- Sohlräumung

Maßstab:
1 : 10.000

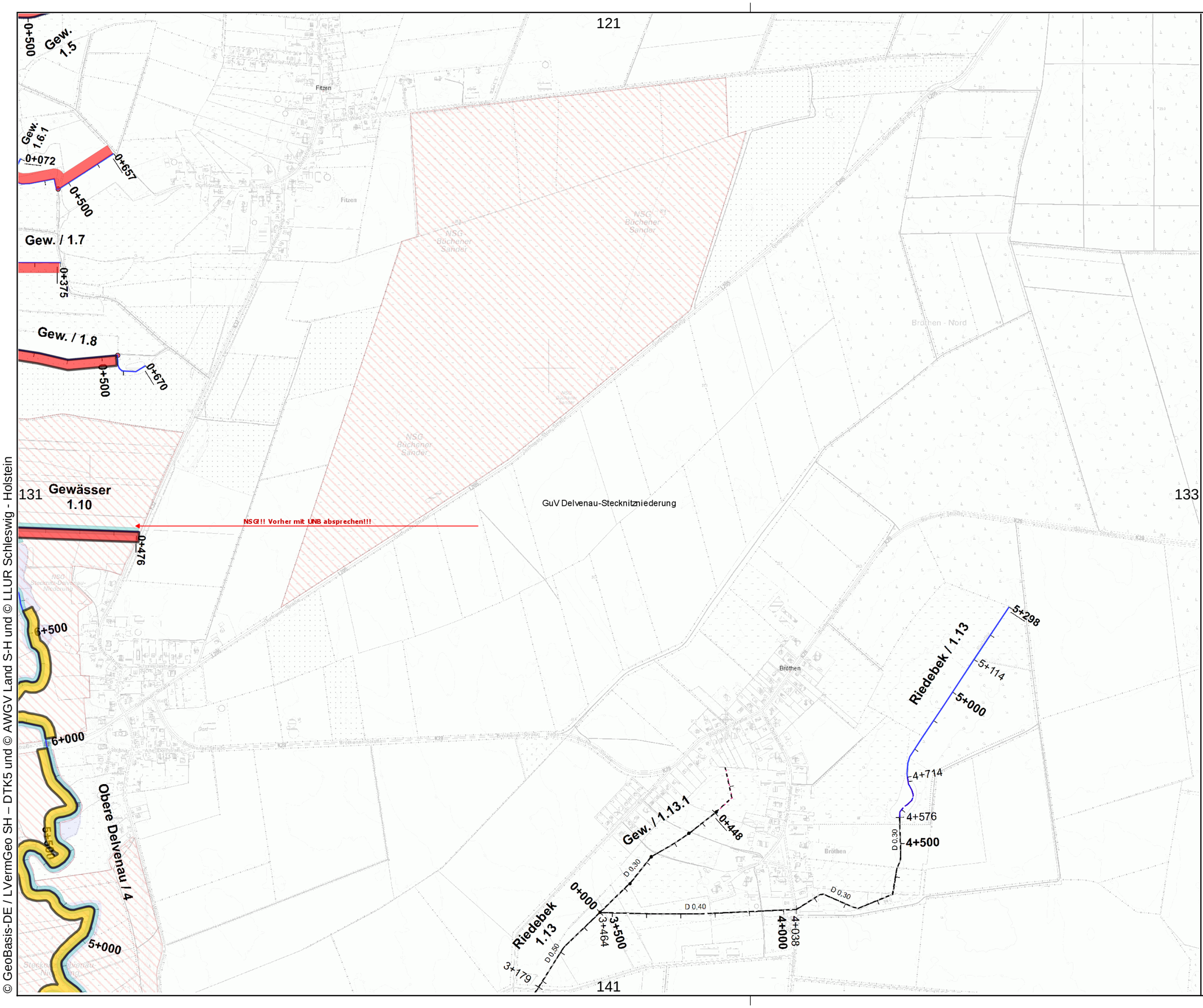

© GeoBasis-DE / LVermGeo SH – DTK5 und © AWGV Land S-H und © LLUR Schleswig - Holstein

PRO GEWÄSSER
Wir kümmern uns

Gewässer- und Landschaftsverband Herzogtum Lauenburg

Verband:
WBV 10 - Delvenau-

Unterhaltungsjahr: 2026

Kartenblatt: 132

Bemerkung:

Raster-Kartenblatt

Legende:

- Gewässer mit Pflegeplan

Intern vergeben

- Betriebshof

Extern vergeben

- einseitig + Sohlkrautung
- beidseitig + Sohlkrautung
- einseitig + halbe Sohlkrautung
- beidseitig + halbe Sohlkrautung
- einseitig + keine Sohlkrautung
- beidseitig + keine Sohlkrautung
- wechselseitig
- Sohlkrautung
- Stromstrichmahd
- Sohlräumung

Maßstab:
1 : 10.000

N

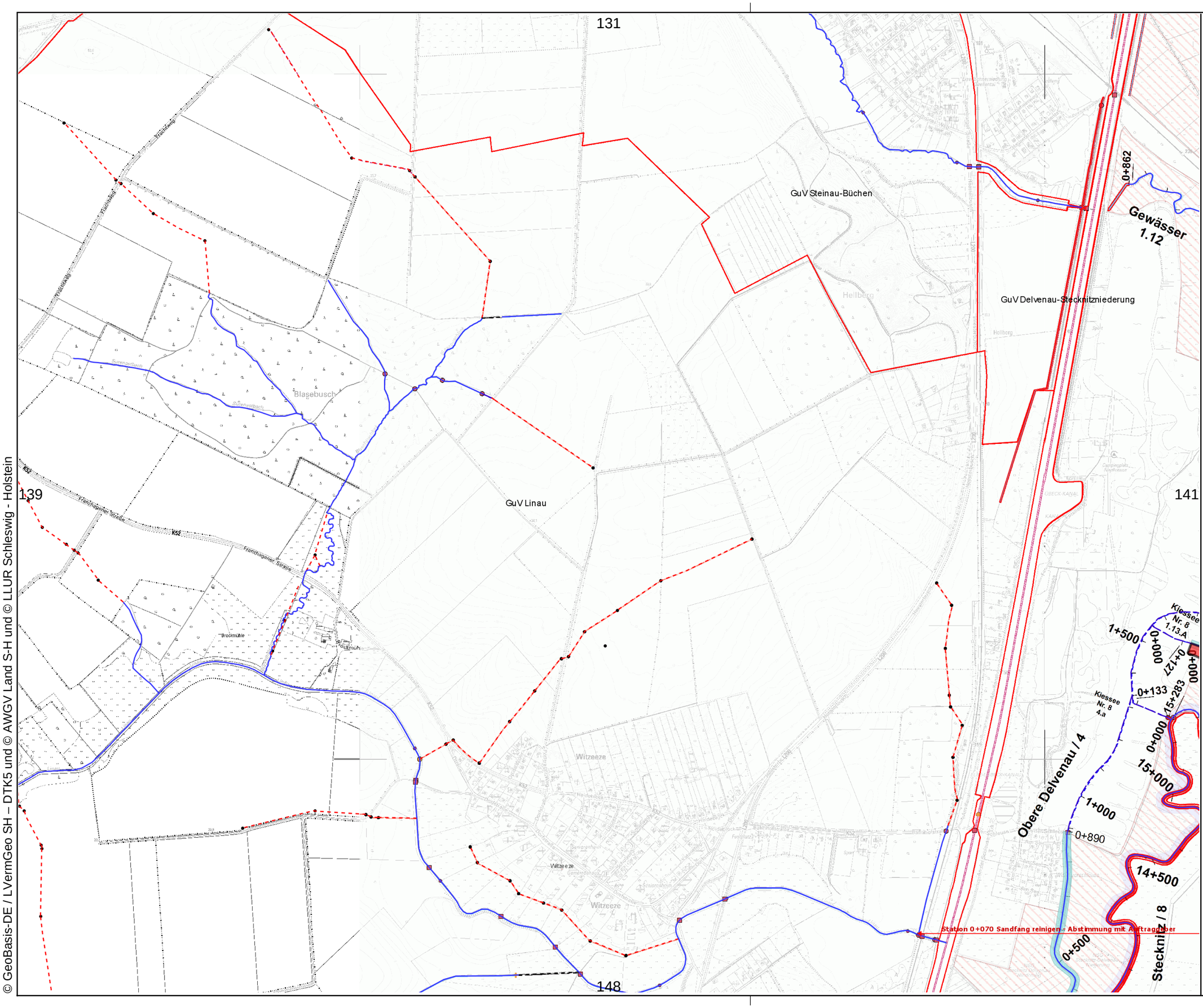

© GeoBasis-DE / LVermGeo SH – DTK5 und © AWGV Land S-H und © LLUR Schleswig - Holstein

PRO GEWÄSSER
Wir kümmern uns

Gewässer- und Landschaftsverband Herzogtum Lauenburg

Verband:
WBV 10 - Delvenau-

Unterhaltungsjahr: 2026

Kartenblatt: 140

Bemerkung:

Raster-Kartenblatt

Legende:

- Gewässer mit Pflegeplan

Intern vergeben

- Betriebshof

Extern vergeben

- einseitig + Sohlkrautung
- beidseitig + Sohlkrautung
- einseitig + halbe Sohlkrautung
- beidseitig + halbe Sohlkrautung
- einseitig + keine Sohlkrautung
- beidseitig + keine Sohlkrautung
- wechselseitig
- Sohlkrautung
- Stromstrichmahd
- Sohlräumung

Maßstab:
1 : 10.000

N

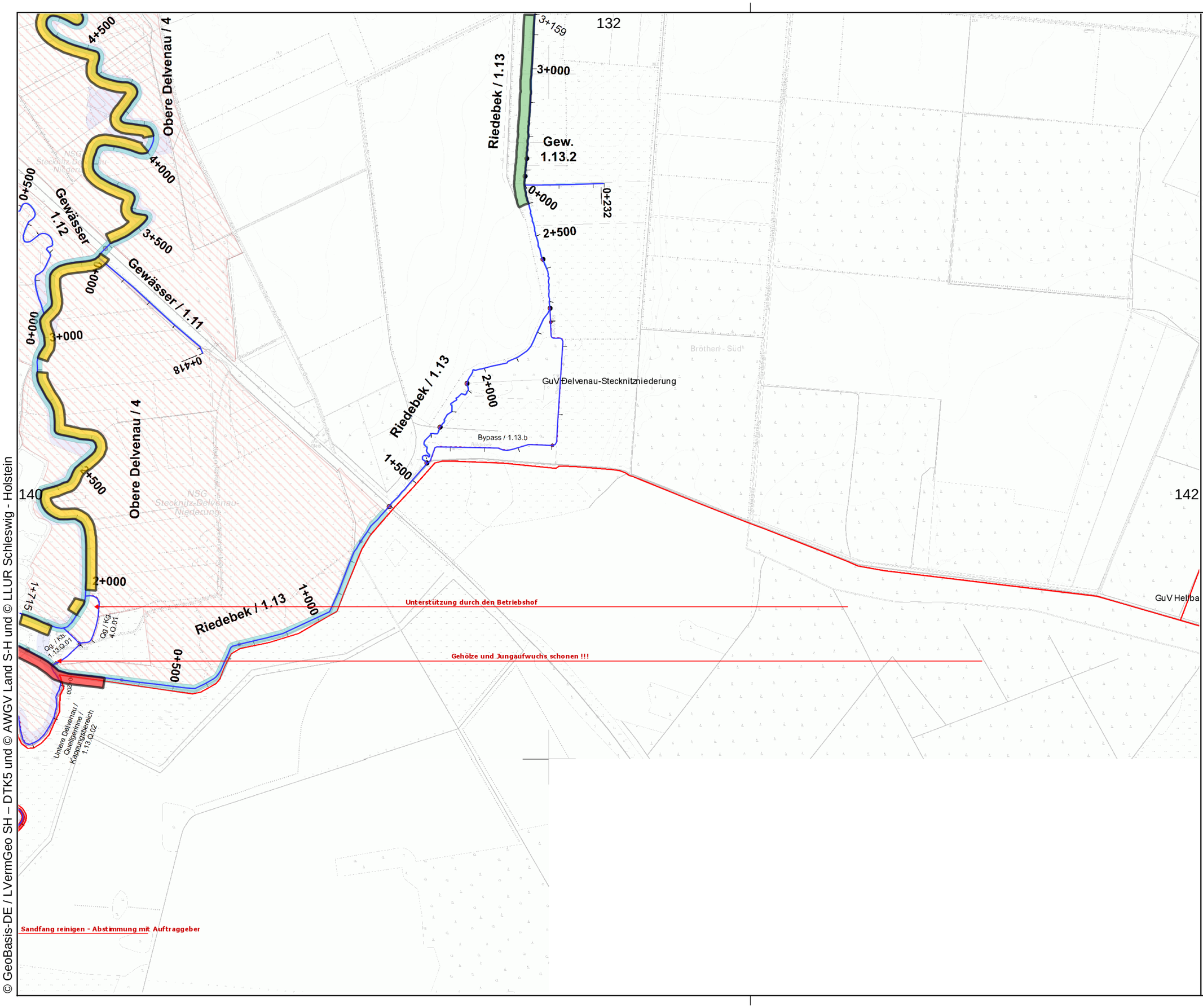

© GeoBasis-DE / LVermGeo SH – DTK5 und © AWGV Land S-H und © LLUR Schleswig - Holstein

PRO GEWÄSSER
Wir kümmern uns

Gewässer- und Landschaftsverband Herzogtum Lauenburg

Verband:
WBV 10 - Delvenau-

Unterhaltungsjahr: 2026

Kartenblatt: 141

Bemerkung:

Raster-Kartenblatt

Legende:

Gewässer mit Pflegeplan

Intern vergeben

Betriebshof

Extern vergeben

- einseitig + Sohlkrautung
- beidseitig + Sohlkrautung
- einseitig + halbe Sohlkrautung
- beidseitig + halbe Sohlkrautung
- einseitig + keine Sohlkrautung
- beidseitig + keine Sohlkrautung
- wechselseitig
- Sohlkrautung
- Stromstrichmahd
- Sohlräumung

Maßstab:
1 : 10.000

N

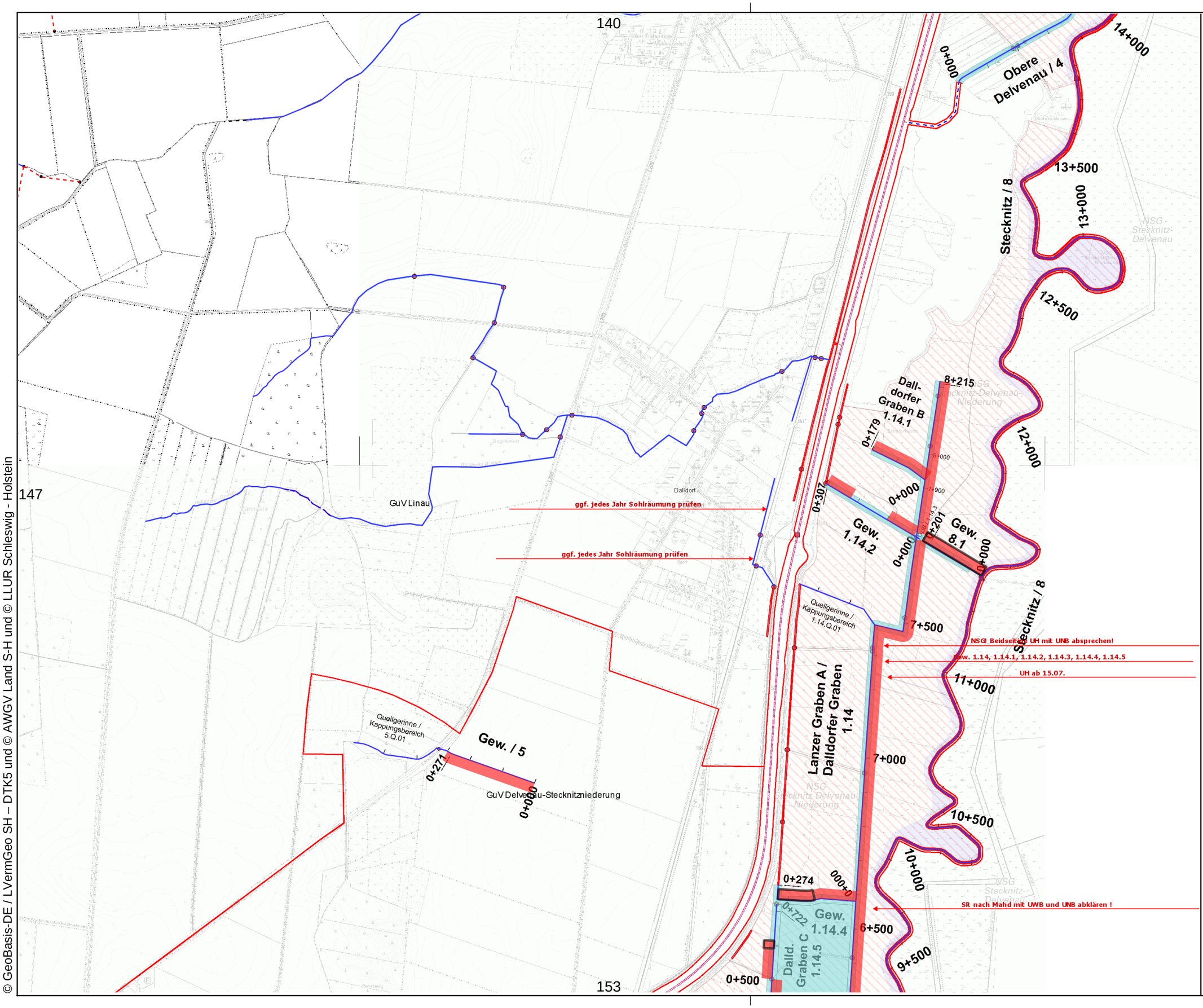

© GeoBasis-DE / LVermGeo SH – DTK5 und © AWGV Land S-H und © LLUR Schleswig - Holstein

PRO GEWÄSSER
Wir kümmern uns

Gewässer- und Landschaftsverband Herzogtum Lauenburg

Verband:
WBV 10 - Delvenau-

Unterhaltungsjahr: 2026

Kartenblatt: 148

Bemerkung:

Raster-Kartenblatt

Legende:

- Gewässer mit Pflegeplan

Intern vergeben

- Betriebshof

Extern vergeben

- einseitig + Sohlkrautung
- beidseitig + Sohlkrautung
- einseitig + halbe Sohlkrautung
- beidseitig + halbe Sohlkrautung
- einseitig + keine Sohlkrautung
- beidseitig + keine Sohlkrautung
- wechselseitig
- Sohlkrautung
- Stromstrichmahd
- Sohlräumung

Maßstab:
1 : 10.000

N

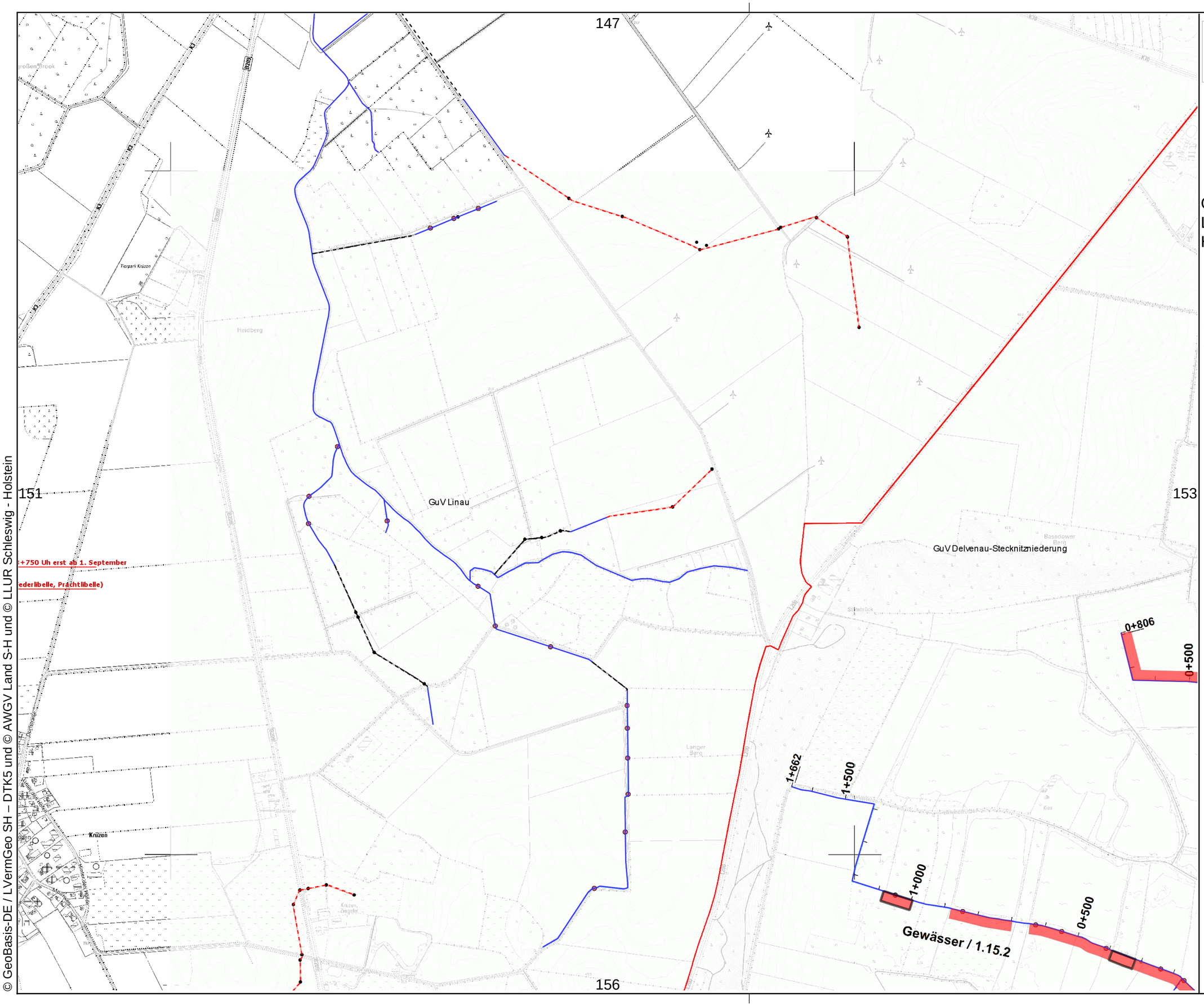

© GeoBasis-DE / LVermGeo SH – DTK5 und © AWGV Land S-H und © LLUR Schleswig - Holstein

PRO GEWÄSSER
Wir kümmern uns

Gewässer- und Landschaftsverband Herzogtum Lauenburg

Verband:
WBV 10 - Delvenau-

Unterhaltungsjahr: 2026

Kartenblatt: 152

Bemerkung:

Raster-Kartenblatt

Legende:

Gewässer mit Pflegeplan

Intern vergeben

Betriebshof

Extern vergeben

- einseitig + Sohlkrautung
- beidseitig + Sohlkrautung
- einseitig + halbe Sohlkrautung
- beidseitig + halbe Sohlkrautung
- einseitig + keine Sohlkrautung
- beidseitig + keine Sohlkrautung
- wechselseitig
- Sohlkrautung
- Stromstrichmahd
- Sohlräumung

Maßstab:
1 : 10.000

N

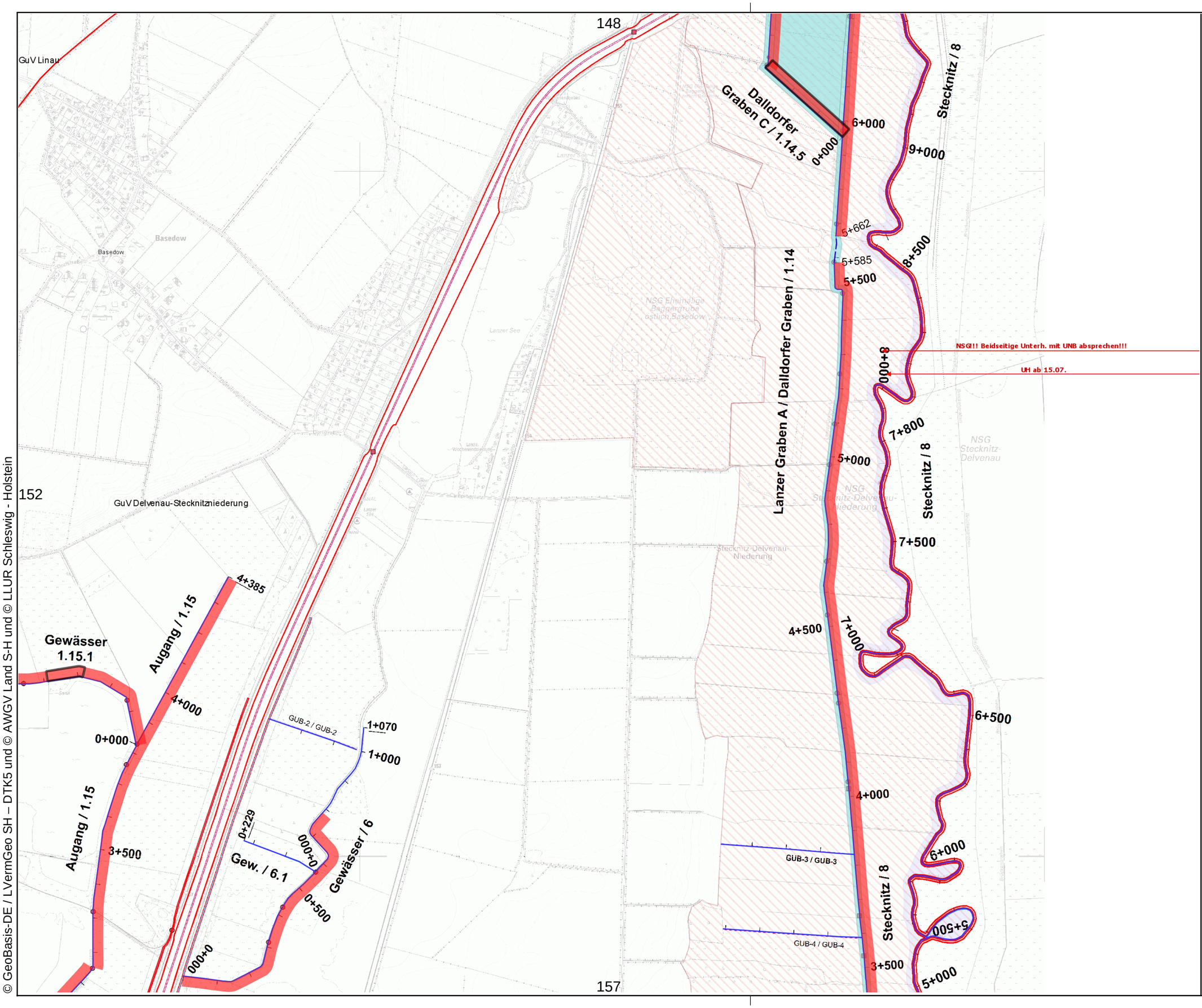

© GeoBasis-DE / LVermGeo SH – DTK5 und © AWGV Land S-H und © LLUR Schleswig - Holstein

PRO GEWÄSSER
Wir kümmern uns

Gewässer- und Landschaftsverband Herzogtum Lauenburg

Verband:
WBV 10 - Delvenau-

Unterhaltungsjahr: 2026

Kartenblatt: 153

Bemerkung:

Raster-Kartenblatt

Legende:

- Gewässer mit Pflegeplan

Intern vergeben

- Betriebshof

Extern vergeben

- einseitig + Sohlkrautung
- beidseitig + Sohlkrautung
- einseitig + halbe Sohlkrautung
- beidseitig + halbe Sohlkrautung
- einseitig + keine Sohlkrautung
- beidseitig + keine Sohlkrautung
- wechselseitig
- Sohlkrautung
- Stromstrichmahd
- Sohlräumung

Maßstab:
1 : 10.000

N

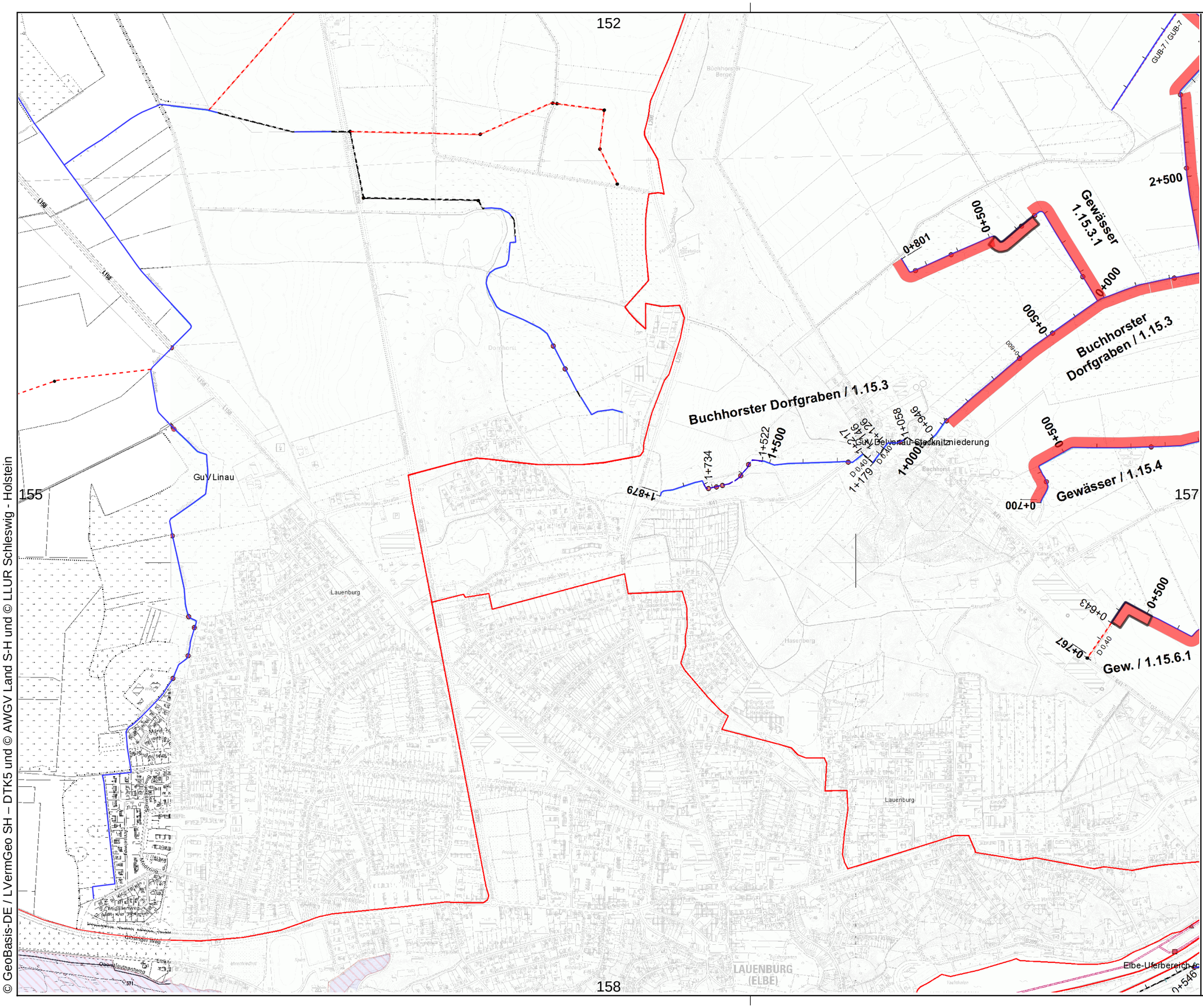

© GeoBasis-DE / LVermGeo SH – DTK5 und © AWGV Land S-H und © LLUR Schleswig - Holstein

PRO GEWÄSSER
Wir kümmern uns

Gewässer- und Landschaftsverband Herzogtum Lauenburg

Verband:
WBV 10 - Delvenau-

Unterhaltungsjahr: 2026

Kartenblatt: 156

Bemerkung:

Raster-Kartenblatt

Legende:

- Gewässer mit Pflegeplan

Intern vergeben

- Betriebshof

Extern vergeben

- einseitig + Sohlkrautung
- beidseitig + Sohlkrautung
- einseitig + halbe Sohlkrautung
- beidseitig + halbe Sohlkrautung
- einseitig + keine Sohlkrautung
- beidseitig + keine Sohlkrautung
- wechselseitig
- Sohlkrautung
- Stromstrichmahd
- Sohlräumung

Maßstab:
1 : 10.000

N

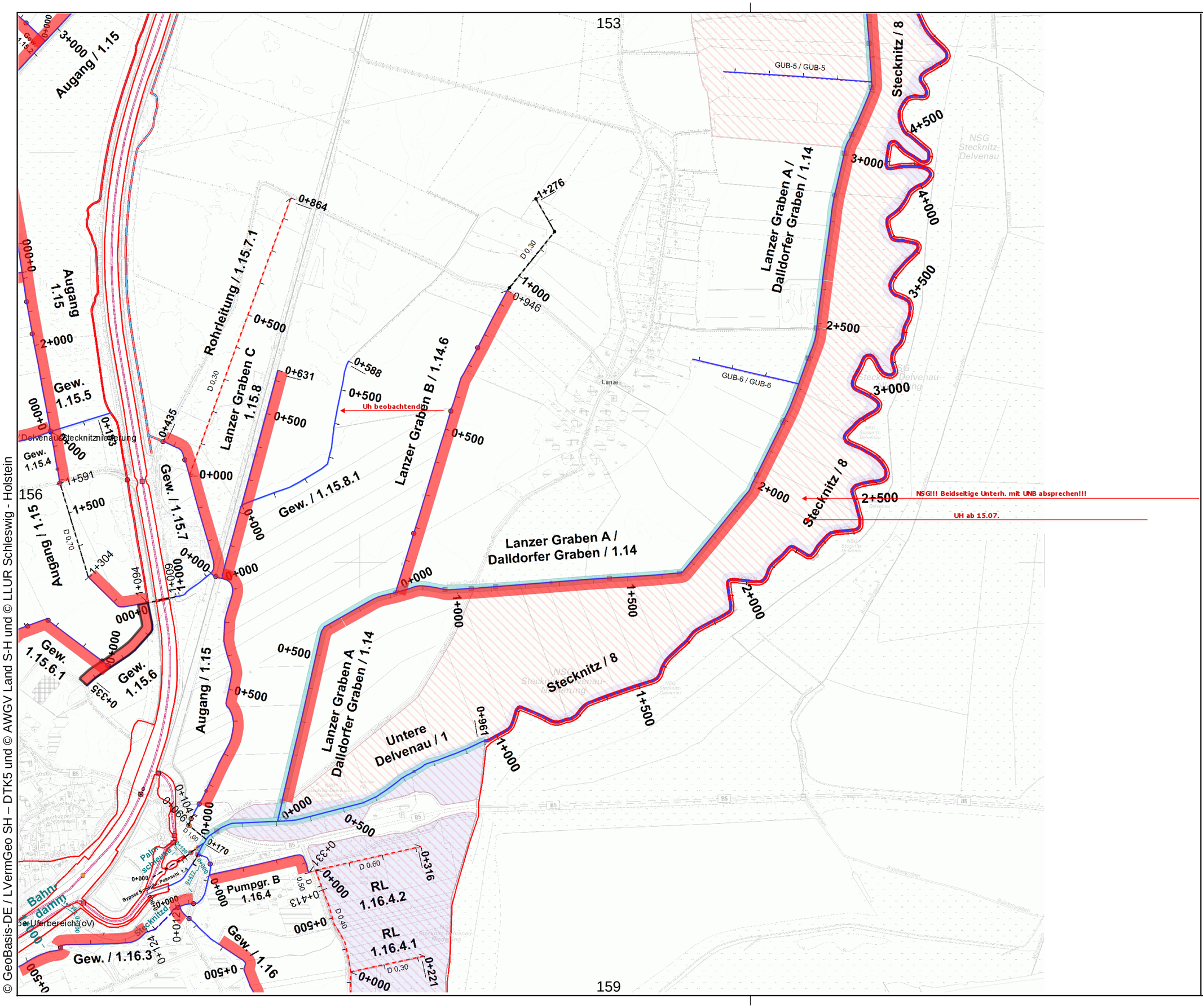

© GeoBasis-DE / LVermGeo SH – DTK5 und © AWGV Land S-H und © LLUR Schleswig - Holstein

PRO GEWÄSSER
Wir kümmern uns

Gewässer- und Landschaftsverband Herzogtum Lauenburg

Verband:
WBV 10 - Delvenau-

Unterhaltungsjahr: 2026

Kartenblatt: 157

Bemerkung:

Raster-Kartenblatt

Legende:

- Gewässer mit Pflegeplan

Intern vergeben

- Betriebshof

Extern vergeben

- einseitig + Sohlkrautung
- beidseitig + Sohlkrautung
- einseitig + halbe Sohlkrautung
- beidseitig + halbe Sohlkrautung
- einseitig + keine Sohlkrautung
- beidseitig + keine Sohlkrautung
- wechselseitig
- Sohlkrautung
- Stromstrichmahd
- Sohlräumung

Maßstab:
1 : 10.000

N

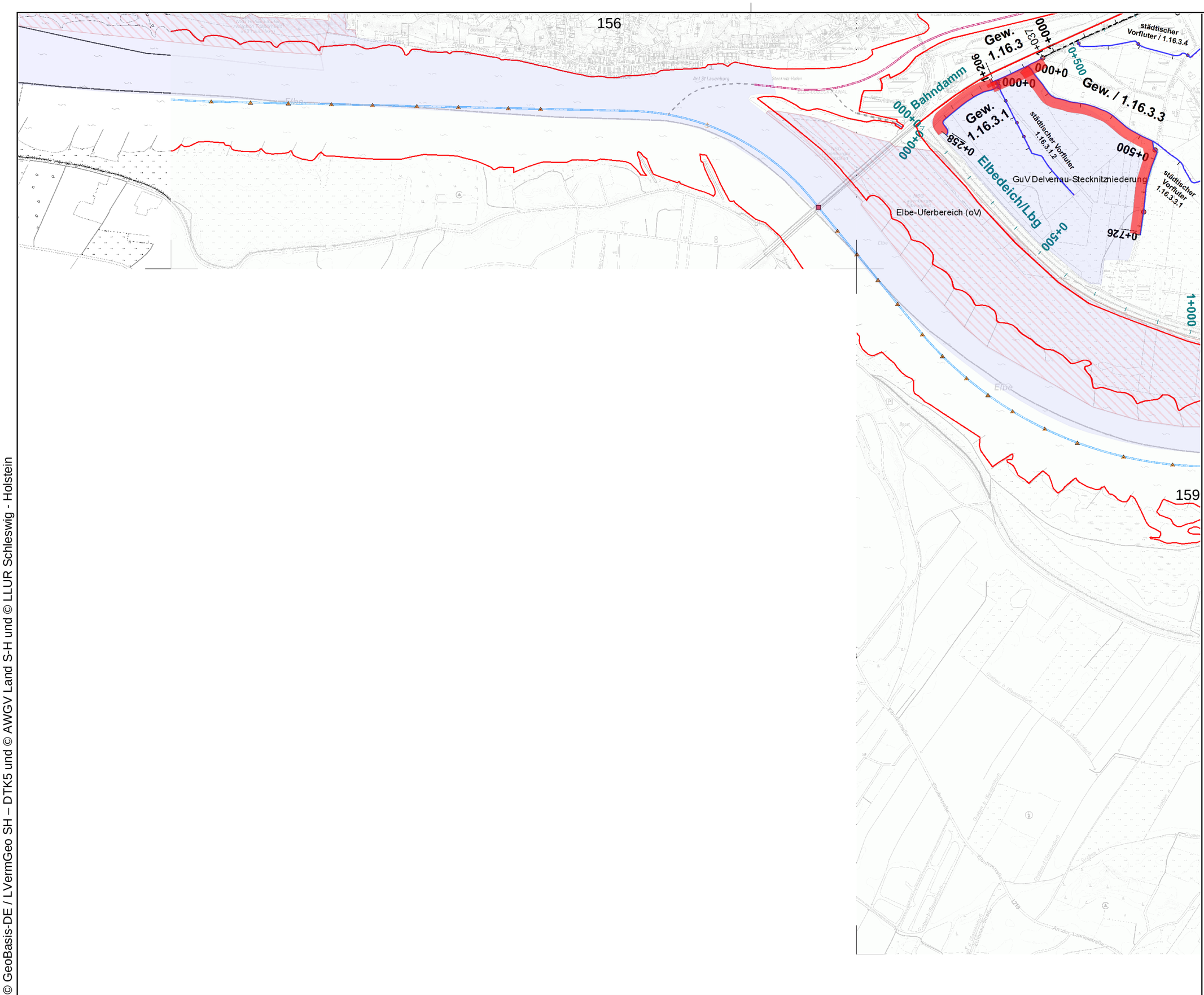

Gewässer- und Landschaftsverband Herzogtum Lauenburg

Verband:
WBV 10 - Delvenau-

Unterhaltungsjahr: 2026

Kartenblatt: 158

Bemerkung:

Raster-Kartenblatt

Legende:

Gewässer mit Pflegeplan

Intern vergeben

Betriebshof

Extern vergeben

- einseitig + Sohlkrautung
- beidseitig + Sohlkrautung
- einseitig + halbe Sohlkrautung
- beidseitig + halbe Sohlkrautung
- einseitig + keine Sohlkrautung
- beidseitig + keine Sohlkrautung
- wechselseitig
- Sohlkrautung
- Stromstrichmahd
- Sohlräumung

Maßstab:
1 : 10.000

N

© GeoBasis-DE / LVermGeo SH – DTK5 und © AWGV Land S-H und © LLUR Schleswig - Holstein

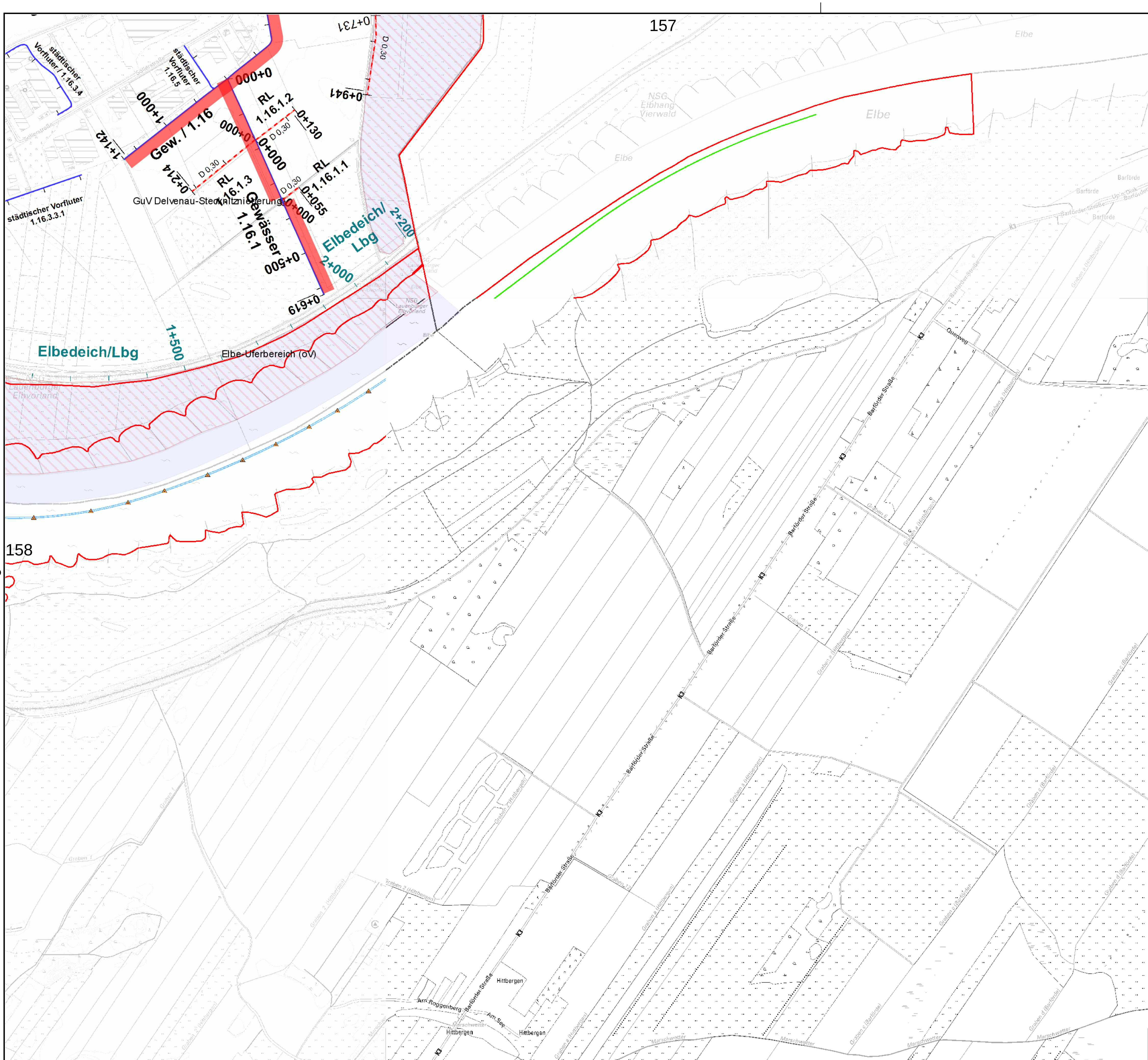

Gewässer- und Landschaftsverband Herzogtum Lauenburg

Verband:
WBV 10 - Delvenau-

Unterhaltungsjahr: 2026

Kartenblatt: 159

Bemerkung:

Raster-Kartenblatt

Legende:

Gewässer mit Pflegeplan

Intern vergeben

Betriebshof

Extern vergeben

- einseitig + Sohlkrautung
- beidseitig + Sohlkrautung
- einseitig + halbe Sohlkrautung
- beidseitig + halbe Sohlkrautung
- einseitig + keine Sohlkrautung
- beidseitig + keine Sohlkrautung
- wechselseitig
- Sohlkrautung
- Stromstrichmahd
- Sohlräumung

Maßstab:
1 : 10.000

© GeoBasis-DE / LVermGeo SH – DTK5 und © AWGV Land S-H und © LLUR Schleswig - Holstein